

CARCASSONNE

Aude, chef-lieu de département, 43 470 hab.

Notre-Dame du Scapulaire est une chapelle urbaine, enclavée entre l'église des Carmes et l'actuel évêché de Carcassonne. Sa construction serait de peu postérieure à la destruction de la ville basse par le Prince Noir en 1355 : un acte de 1374 fait mention d'une chapelle construite par un particulier dont l'écu a été retrouvé sur une des clefs de voûte de Notre-Dame du Scapulaire ; cette chapelle était dédiée à saint Jean-Baptiste et à saint Jean l'Évangéliste. Vendue comme bien national à la Révolution, Notre-Dame du Scapulaire n'a été réaffectée au culte que récemment. La chapelle comprend une nef formée d'un vaisseau unique d'une seule travée barlongue que deux colonnes engagées flanquées de pilastres séparent du chœur, lui-même terminé par une abside à trois pans. La nef est couverte d'une voûte quadripartite sur croisée d'ogives, montée en briques ; la voûte du chœur repose également sur des ogives qui, comme celles de la nef, retombent sur des culs de lampe en forme de pyramide renversée surmontée de trois baguettes. Un arc doubleau prolonge les colonnes engagées sur lesquelles une bague décorative vient remplacer le chapiteau. Notre-Dame du Scapulaire est éclairée par trois baies en arc brisé percées dans chacun des pans de l'abside. Les murs sont de moyen

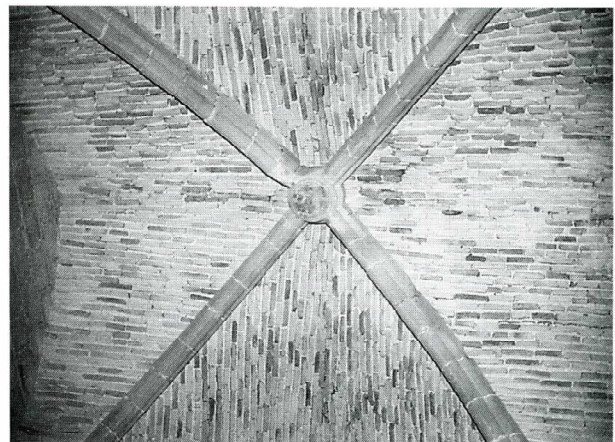
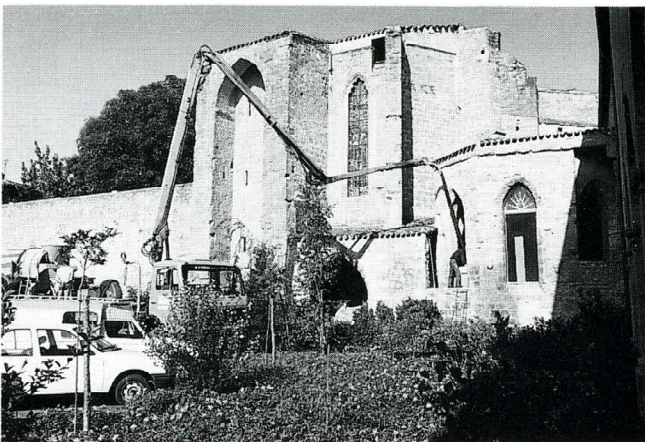

appareil, montés par moellonnage. Des portes ménagées dans ses murs occidentaux et septentrionaux assurent la liaison entre la nef de l'église des Carmes et le bâtiment épiscopal. Un petit lavabo surmonté d'un arc trilobé est placé dans le mur du pan sud de l'abside. Des fragments de peinture murale ont été dégagés en 1986 sur la voûte du chœur. En 1989, la Sauvegarde de l'Art Français a fait don de 60 000 F pour la reprise de joints, le remaillage de la maçonnerie, la réfection d'allèges de fenêtre et la restauration du lavabo. Elle a versé en outre 50 000 F en 1992 pour les arcs du chœur et les jambages des fenêtres.

J.-Ph. D.

Carcassonne (Aude). Chevet de l'église des Carmes et chapelle Notre-Dame du Scapulaire. Voûte.

BIBLIOGRAPHIE

MAHUL, *Cartulaire et archives des communes de l'ancien diocèse de l'arrondissement de Carcassonne*, Carcassonne, 1858, t. VI, p. 444-445.