

CHATEAUNEUF-DU-FAOU

(Finistère, chef-lieu de canton, arrond. de Chateaulin, 4 048 hab.)

L'intérêt artistique et la beauté du site font de la chapelle Saint-Ruellin un monument très connu dans tout le Finistère. Son vocable indique une fondation du VII^e ou du VIII^e s. Des huit chapelles ayant existé sur la paroisse de Châteauneuf-du-Faou, c'est la dernière à subsister. L'édifice date de plusieurs époques : le bras nord du transept remonte au XIV^e s., et l'une de ses fenêtres conserve encore un vitrail contemporain de la construction. Le bras sud et la nef sont du XV^e s., le chevet du XVI^e. Enfin, un des contreforts du clocher porte la date de 1628. La chapelle abritait autrefois de nombreuses statues ; sept d'entre elles ont été classées Monuments historiques en 1965.

Une association de sauvegarde, « Mibien Ar Mein Koz », s'est constituée en 1983, avec l'appui de la société archéologique du Finistère, pour restaurer,

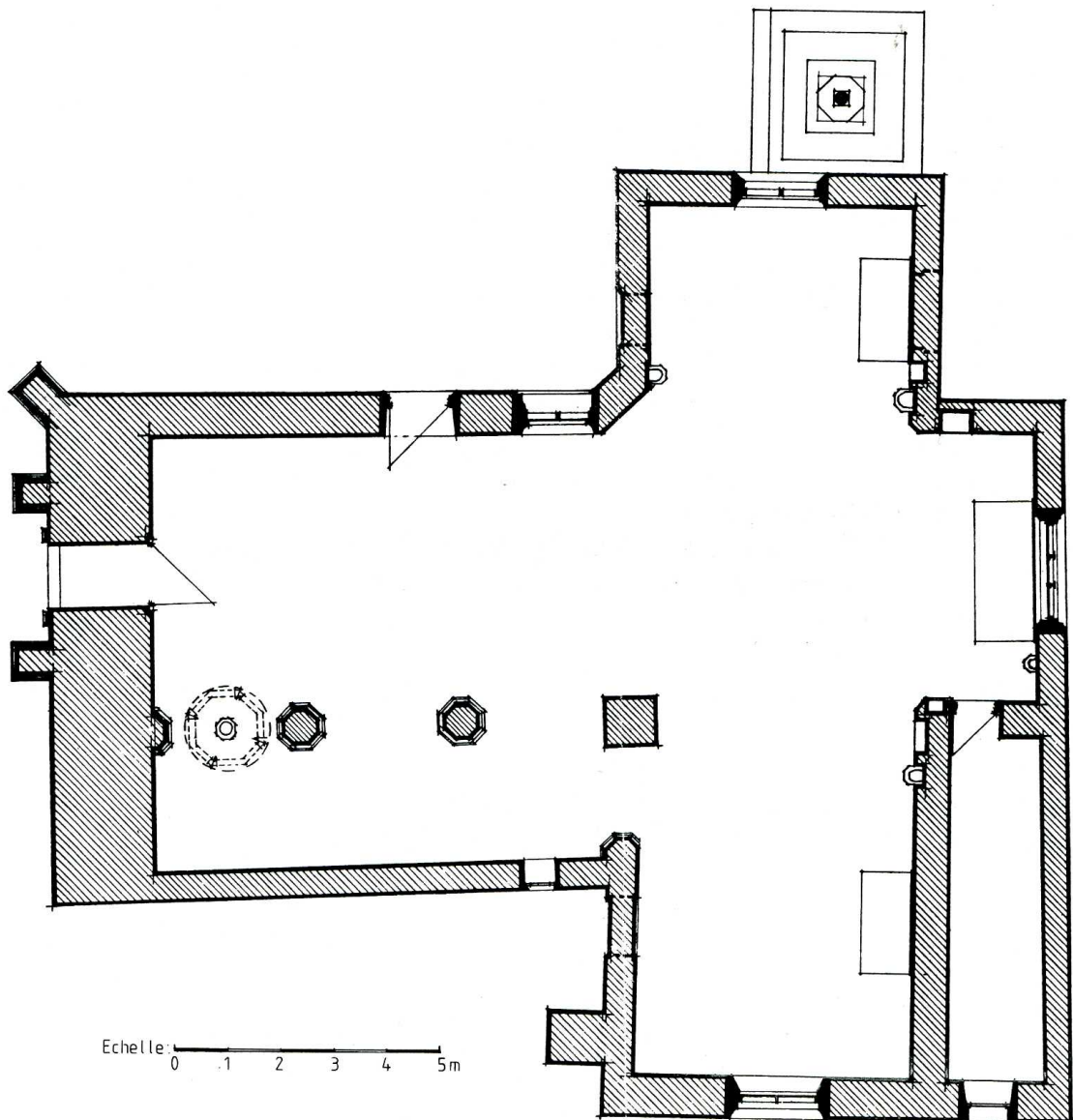



Châteauneuf-du-Faou (Finistère). Chapelle Saint-Ruellin.

entretenir et protéger ce sanctuaire. Ces travaux, très importants, ont été répartis sur plusieurs campagnes : en 1985, dégagement d'un pilier de granit inclus dans du béton, et réfection totale de la façade ouest. La Sauvegarde a alors versé une subvention de 15 000 F. Cette aide a été portée à 30 000 F en 1986 pour la deuxième campagne, concernant la reprise de la charpente et de la couverture.