

CHOUPPES

Vienne, canton Monts-sur-Guesnes, arrondissement Châtellerault
I.S.M.H. 1925

LE DESTIN DE LA CHAPELLE DE MARÇAY, d'origine priorale, est lié à celui du château du même nom dont l'existence est attestée depuis le XI^e s., mais dont la reconstruction a dû se situer au XV^e siècle. Acheté en 1700 par Claude Bonneau, seigneur de Purnon et de Brizay, mestre de camp de cavalerie, maître d'hôtel et chambellan du duc d'Orléans, le château connut alors des agrandissements considérables, notamment d'ambitieux corps de dépendances. Un parc de grande étendue fut aménagé. Sans descendance, Claude Bonneau légua

Chouppes (Vienne)

Chapelle du château de Marçay

1. La chapelle vue du sud-ouest vers 1930

2. Vue du sud-ouest avant travaux

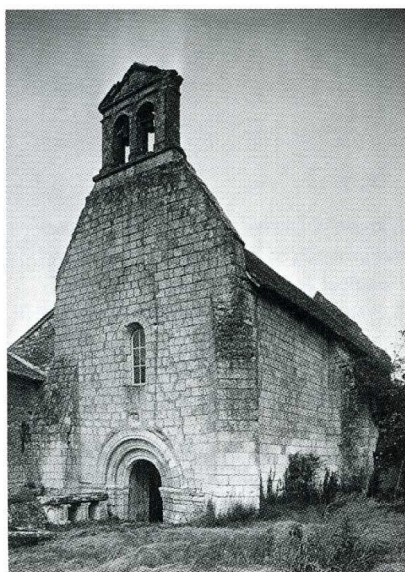

leurs tombes. Henri Frotier de La Messelière en 1904 s'appliqua à relever leurs inscriptions, précieux témoignage au regard de l'état actuel de l'édifice et de son environnement. Ainsi put-il à l'époque dénombrer neuf sépultures qui ont, depuis, considérablement souffert et dont la plus ancienne alors datée remontait à un Étienne de Marçay, mort en 1630.

Le sauvetage de cet édifice s'inscrivait dans une opération d'urgence. Les premiers travaux permirent son étaieement grâce, notamment, à une aide de 8 500 € de la Sauvegarde de l'Art Français en 2004.

Pour la reconstitution de la porte ouest avec ses éléments de voussure disparus, pour celle de la fenêtre haute de la façade occidentale en ruine, pour la consolidation du contrefort sud-ouest, pour la reprise de fissures de maçonnerie, notamment dans le mur gouttereau sud, et pour le dégagement et la consolidation de la chapelle sud, la Sauvegarde de l'Art français a octroyé à nouveau 15 000 € la même année.

Élisabeth Caude