

PELEGRUE

Gironde, chef-lieu de canton, arrond. de Langon, 1 046 hab.

L' église Saint-Pierre de Genas est une église anciennement paroissiale, l'une des cinq sur le territoire de la commune de Pellegrue. C'est un édifice roman au plan très simple, datant du XI^e-XII^e s. Elle est composée d'une nef unique rectangulaire, sans transept, terminée par un chœur carré et une abside semi-circulaire. La nef est charpentée, tandis que l'abside est voûtée en cul-de-four. La nef comme l'abside sont construites en grand appareil roman, mais les murs de la nef ont sans doute été repris au XV^e s. La façade occidentale, également refaite au XV^e s., est percée d'un portail encadré de deux contreforts. Seules deux fenêtres percées dans le mur sud et deux dans le chevet éclairent l'église. La principale singularité vient du « clocher-peigne » construit au-dessus de l'arc triomphal qui sépare la nef de l'abside. Cette église, qui tombait en ruine en 1985, a fait l'objet d'une mise hors-d'eau et de travaux qui ont permis de dégager les murs intérieurs du cloisonnement de briques. La Sauvegarde de l'Art Français a versé une aide de 60 000 F en 1992 pour la restauration du clocher-mur.

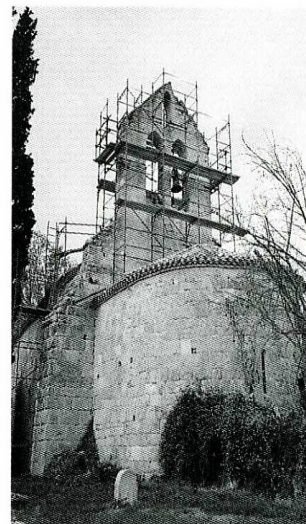

E. B.

Pellegrue (Gironde). Église Saint-Pierre de Genas, clocher-peigne en cours de travaux.