

## PLEUDANIEL

*Côtes-d'Armor, canton de Lézardrieux,  
arrond. de Lannion, 936 hab.*

Pleudaniel (Côtes-d'Armor),  
chapelle Notre-Dame  
de Goz-Illiz.  
1. Vue générale de la chapelle.  
2. Le maître-autel avant les  
travaux.

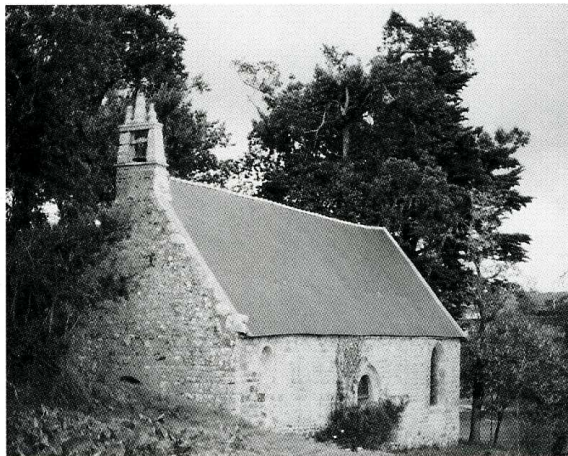

1



2

La chapelle Notre-Dame de Goz-Illiz (la vieille église) est située dans l'anse de Camarel, à quelques encablures du pont de Lézardrieux, sur la rive ouest du Trieux, à flanc de coteau. La tradition rapporte que saint Maudez, moine évangéliste de la contrée au VI<sup>e</sup> s., y a rendu la vie à l'enfant unique d'un seigneur du lieu. Celui-ci, en reconnaissance, bâtit un sanctuaire sous le vocable de Notre-Dame de Pitié, berceau de la paroisse de Pleudaniel. L'édifice actuel date de 1716 et a été édifié sur les vestiges du précédent. Le plan comprend une nef unique éclairée par deux baies, un mur-clocher à l'ouest et deux portes ; au sud, une ouverture plus ancienne, est surmontée d'une mouluration en accolade ornée d'écus – peu lisibles – aux armes de la famille de Thomas-Charles du Parc, fondateur de cette chapellenie au XIV<sup>e</sup> s. L'intérieur de l'église est décoré de statues en bois de saints et de la Vierge de Goz Illiz, particulièrement vénérée lors d'un pèlerinage le 15 août. Depuis 1130, ce pardon compte parmi les plus importants des marins de Bretagne et les nombreux ex-voto – maquettes de voiliers – témoignent de cette ferveur populaire jamais démentie. Une fontaine à mur-pignon en pierre se dresse à une vingtaine de mètres au sud, en contrebas du tertre de l'église. L'association Itron Varia Goz Illiz s'attache depuis quelques années à la sauvegarde de ce sanctuaire, déclaré site inscrit le 24 décembre 1943, ainsi que son clos boisé et la fontaine voisine. Pour la réfection du pignon est et de la toiture en ardoise du côté nord, la Sauvegarde de l'Art Français a accordé en 1994 une aide de 50 000 F.

Dossier de protection du site au  
Ministère de l'Équipement.

J.-F. D.