

# TAILLANT

*Charente-Maritime, canton de Saint-Savinien,  
arrond. de Saint-Jean-d'Angély, 137 hab.*

I.S.M.H. 1949

L'église Saint-Martin est agréablement située au cœur d'un petit village fort bien préservé. Elle est dominée par un clocher carré, percé de huit baies allongées, qui est accolé au sud du chœur. Son plan n'est guère original : il se compose d'une nef et d'un chœur rectangulaires et d'une abside semi-circulaire.

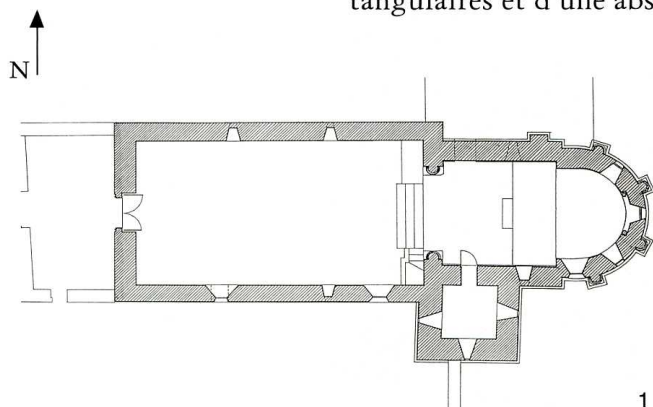

1

Le chevet fait tout le charme de l'édifice. Des colonnes engagées contrebute l'abside semi-circulaire exhaussée probablement depuis la fin du Moyen Age ; certaines comportent un chapiteau sculpté. Elles portent une corniche à modillons. Quatre baies ébrasées éclairent l'abside ; une frise en pointe de diamant court au-dessus de ces baies.

La façade de cette église romane, simple mur à pignon en petit appareil, est austère :

Taillant (Charente-Maritime).  
Église Saint-Martin.  
1- Plan, éch. 0,01 (Ph.  
Borgeot, arch.).  
2- Clocher, façade sud  
et chevet.

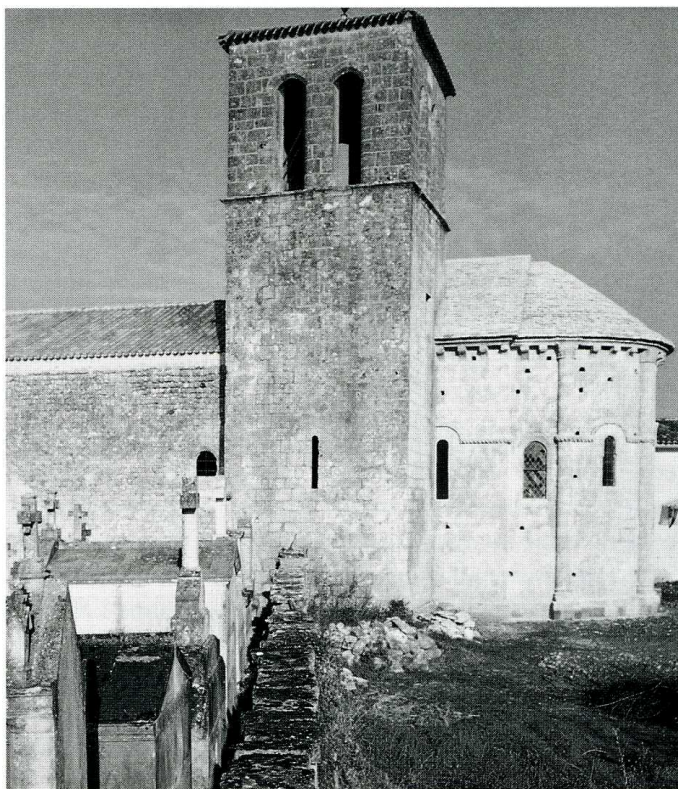

2

